

2023年10月 ver

# 2024 なは小児童クラブ 入所のしおり

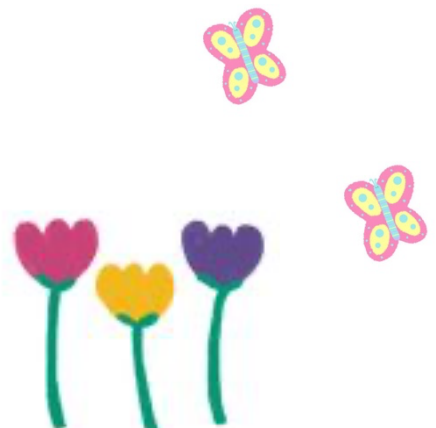



## 1. 児童クラブとは

児童福祉法に基づき、保護者が労働等により昼間家庭にいない小学生に対し、授業の終了後に、適切な遊び及び生活の場を与えて児童の健全な育成を図るところです。

## 2. 対象児童

那覇市内にお住まいで、就労等により放課後の時間帯に家に保護者がいない小学生  
(小1～小6)

## 3. 利用定員 90名

## 4. 退所に関して

退所する場合は、1ヶ月前にお知らせください。その際に退所届の提出をお願いします。

## 5. 習い事について

児童クラブ利用時に、直接習い事に向かわせる場合は、各自保護者の責任でお願いします。  
習い事の送迎をする場合、同意書の提出をお願いします。

## 6. 保護者会

- ・必要に応じて保護者会を開催します。
- ・内容：活動の計画及び結果報告・会計報告・提案や情報交換等

## 7. 開所日

	開所時間	備考
登校日 (学校がある日)	学校終了時～ 20:00	早帰りも対応します
春・夏・秋・冬休み 学校行事等の振替休日	8:00 ～ 19:00 ※閉所時間調整中	一日保育
毎週土曜日	8:00 ～ 18:00 (延長保育 18:30まで)	お弁当、おやつ各自持参
お休み	日曜日・祝祭日・慰霊の日 年末年始	年末(12月30日から休み) 年始(4日からスタート)

※ 台風の日は、那覇小学校の対応に準じます。  
その他、災害発生時の休校の場合も同様の対応になります。

## 8. 利用料

### (1) 利用料

	保育料	おやつ費	運営協力金	合計
1年生	5,400円	1,400円	1,100円	7,900円
2年生	5,400円	1,400円	1,100円	7,900円
3年生	5,000円	1,400円	1,100円	7,500円
4年生	4,000円	1,400円	1,100円	6,500円
5年生	2,500円	1,400円	1,100円	5,000円
6年生	2,500円	1,400円	1,100円	5,000円

- ◆ 毎月5日に銀行口座より口座引落となります。
- ◆ 利用料合計額に、口座引き落とし手数料が110円加算されます。
- ◆ 利用料は、月額で管理しますので、月途中の入退会でも日割り計算にはなりません。
- ◆ 利用料を3ヶ月分未納の場合、児童クラブの規約により退所となりますのでご注意ください。
- ◆ 野外活動費等やケータリング料金は、実費徴収となります。

### (2) 割引

割引名	割引額	内容
きょうだい割引	-	姉・兄の利用料から割引きます。
高学年割引	-	4年生以上の児童の保護者が、①②のいずれかに該当すること。 ①生活保護世帯 ②児童扶養手当受給世帯
支援児童割引	保育料半額	1年生～6年生の児童が、①②いずれかに該当すること。 ① 支援クラスまたは通級クラスに通っている児童 ② 受給者証を取得した児童（障害児加算認定証明書）

※きょうだい・高学年割引については、検討・調整中ですので、令和6年1月末までにご案内いたします。

### (3) 土曜保育延長

土曜保育は、18：30まで延長が可能です。延長希望の方は、同意書の提出が必要となります。尚、延長料金は別途300円となります（口座引落）

## 9. 病気・伝染病疾患について

- ① 保育中、嘔吐、発熱した場合は、保護者に連絡し迎えをお願いします。
- ② 児童クラブでの投薬はしません。
- ③ 薬を持参し、投薬の必要がある場合は、保護者の責任の下、児童本人が管理するものとします。
- ④ 病気により学校を休んでいる児童は、児童クラブでの保育は出来ません。ご了承下さい。
- ⑤ 伝染性疾患に罹患している児童は、登所出来ません。（那覇小学校の対応に準じます）
- ⑥ 伝染病に罹患している疑いがある場合は、病院受診をしてから登所するようにお願いします。

## 10. 学校給食がない日のお昼ご飯

学校給食がない日の昼食は、お弁当をお持たせください。児童クラブで取りまとめて注文するケータリングもご利用できます。

## 11. 協力依頼

- ① お迎えは保護者が迎えに来ることを原則とします。保護者以外の方が、お迎えの場合は、事前にご連絡をお願いします。
- ② 児童クラブをお休みする際は、保護者の方から必ず連絡を入れて下さい。
- ③ 塾やお稽古事に関する事（送迎・連絡等）全ては、保護者の責任で対応をお願いします。
- ④ 保護者会には、可能な限りご参加下さい。
- ⑤ 安定した児童クラブ運営のために一年間継続して入所して下さいをお願いします。
- ⑥ 児童クラブ開所中に、台風等緊急の連絡が必要な場合、保護者の皆様にご連絡いたします。その際は、速やかにお迎えをお願いします。
- ⑦ 保育 ICT 機能を導入しましたので、「専用アプリ CODMON（コドモン）」ご登録をお願いします。（詳細は、入所手続き時にお知らせします）

## 11. CODMON（コドモン）

保護者のアプリで以下の操作ができます。

- ① 欠席・遅刻・お迎え時間の申請（24時間申請可能）
- ② 児童クラブから、児童クラブだよりや各種連絡事項のお知らせを確認
- ③ 登降所・習い事等の中抜け時間の確認
- ④ カレンダー（行事予定）、写真、資料室の閲覧
- ⑤ アンケートの実施と回答



## 12. 問題解決

本児童クラブでは、保護者の皆さまからのご意見・ご要望に適切に対応するために、問題解決の窓口を設置し随時受け付けております。

- ① 問題解決責任者（代表社員：我謝かおり）
- ② 第3者委員会（・保護者会・役員会・行政）



合同会社まほら  
**なは小児童クラブ**

〒900-0016

沖縄県那覇市 前島 1 丁目 7 番 1 号 那覇小学校プール棟 1 階

電話：080-7259-8803

メール：[nahashokurabu@gmail.com](mailto:nahashokurabu@gmail.com)

ホームページ：<https://nahashokurabu.com/>

